CERRAJERÍA Y
MANTENIMIENTO
INDUSTRIAL, S.L.

PRESENTACIÓN CORPORATIVA

PUENTES GRÚA – PÓRTICOS - POLIPASTOS – PLUMAS – CABRESTANTES – CARROS ABIERTOS – GANCHOS PESADORES

CERRAJERÍA Y MANTENIMIENTO INDUSTRIAL, S.L.

PRESENTACIÓN CORPORATIVA

Cerrajería y Mantenimiento Industrial, S.L. es una empresa dedicada a la fabricación y mantenimiento de puentes grúa, polipastos y compuertas para presas y pantanos, así como al estudio y elaboración de proyectos técnicos destinados a la construcción de maquinaria de elevación.

Realizamos servicio de asistencia técnica y mantenimiento de equipos de elevación de GRÚAS THOMAS/ESQUIVEL y de cualquier otra marca de puentes grúa.

PUENTES GRÚA – POLIPASTOS – PLUMAS – CABRESTANTES – CARROS ABIERTOS – GANCHOS PESADORES – TRÓCOLAS

CERRAJERÍA Y
MANTENIMIENTO
INDUSTRIAL, S.L.

PRESENTACIÓN CORPORATIVA

En **CEMAIN** (THOMAS/ESQUIVEL) trabajamos de forma eficiente, segura y con todos los avances tecnológicos, ya que cada proyecto es un reto. Investigamos y desarrollamos nuevos sistemas de compuertas y elementos mecánicos para presas y canales así como estructuras, del mismo modo que lo trasladamos a los proyectos de puentes grúa, pórticos y grúas especiales ajustándonos a todas las necesidades del cliente. Fabricamos e instalamos para todos los sectores: Acerías, Químicas, Automoción, Aeronáutica, Industrial, Papelera, Depuradoras, etc….

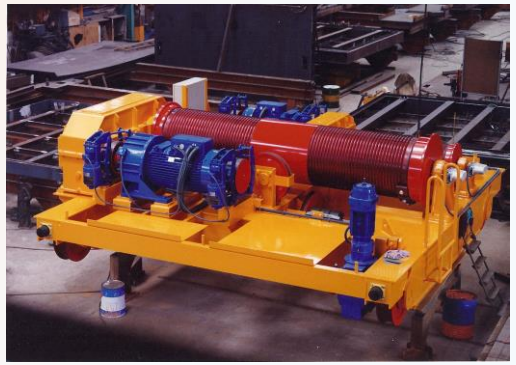

PUENTES GRÚA – POLIPASTOS – PLUMAS – CABRESTANTES – CARROS ABIERTOS – GANCHOS PESADORES – TRÓCOLAS

PRESENTACIÓN CORPORATIVA

Nuestro principal objetivo, además de la fabricación, es ofrecer diferentes tipos de servicios, entre otros, el de disminuir los tiempos de parada de sus equipos de elevación, garantizándole, en primer lugar, un servicio:

Programado, de acuerdo a las condiciones de trabajo de los equipos y las necesidades del cliente.

Ágil y Rápido, inmovilizando el mínimo tiempo posible sus equipos durante las intervenciones.

Flexible, adecuándonos a los horarios para realizar las intervenciones.

Registrando el historial de funcionamiento de sus equipos por escrito con las reparaciones realizadas.

De asesoramiento, en la adecuación de sus equipos con las mejoras introducidas en los nuevos modelos.

Mayor confianza, los equipos operan en mejores condiciones de seguridad, ya que conoce su estado y sus condiciones de funcionamiento.
Menor coste, de las reparaciones al detectar posibles fallos en su fase inicial y corregirlos en el momento oportuno.
Disminución de tiempos muertos, tiempos de parada de los equipos.
Mayor conocimiento sobre las causas de los fallos repetitivos o del tiempo de operación seguro de un equipo, lo que facilita definir puntos débiles en los equipos e instalaciones.
Mayor duración de los equipos.
Disminución de existencias en almacén y por lo tanto menos coste, puesto que se ajustan los repuestos de mayor y menor consumo.

CERRAJERÍA Y
MANTENIMIENTO
INDUSTRIAL, S.L.

PRESENTACIÓN CORPORATIVA

SERVICIOS QUE OFRECEMOS

- MANTENIMIENTO PREVENTIVO.
- INTERVENCIONES PROGRAMADAS.
- PLAN DE MANTENIMIENTO INTEGRAL.
- MONTAJES Y DESMONTAJE DE ESTRUCTURAS.
- DIAGNOSTICO DE ADECUACIÓN DE EQUIPOS AL R.D. 1215/97
- ADECUACIÓN DE LOS EQUIPOS AL R.D. 1215/97
  - Obligatorio para equipos adquiridos antes del 1 de Enero de 1.995
- FORMACIÓN AL PERSONAL:
  - Normas para la manipulación de los equipos de elevación
  - Riesgos derivados de la utilización de equipos de trabajo
- ESTUDIOS Y ELABORACIÓN DE PROYECTOS TECNICOS :
  - Construcción de maquinaria hidráulica.
  - Estructuras Metálicas.

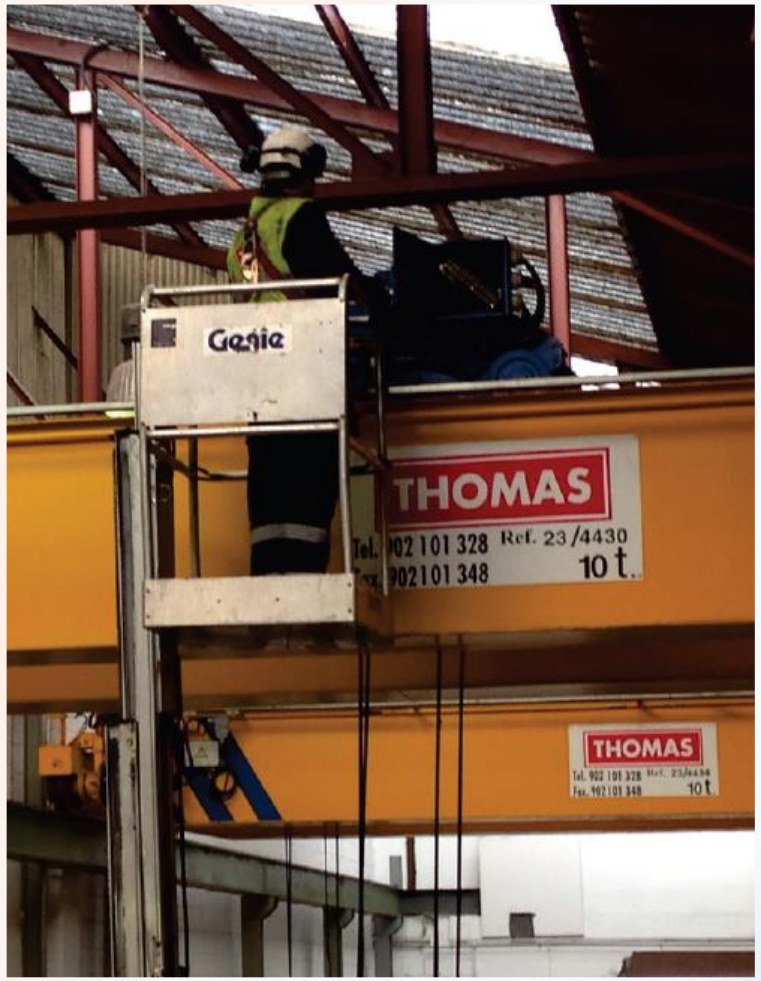

PUENTES GRÚA – POLIPASTOS – PLUMAS – CABRESTANTES – CARROS ABIERTOS – GANCHOS PESADORES – TRÓCOLAS

CERRAJERÍA Y
MANTENIMIENTO
INDUSTRIAL, S.L.

PRESENTACIÓN CORPORATIVA

PÓRTICOS
PUENTES GRÚA
POLIPASTOS
PLUMAS
CABRESTANTES
SALAS BLANCAS
CARROS ABIERTOS
DIFERENCIALES DE CADENA
BALANCINES
RADIO MANDOS
GARRAS
ESLINGAS
LÍNEAS DE VIDA
MANTENIMIENTO
REPARACIÓN
REFORMAS
ESTRUCTURAS
EQUIPOS **Ex** y **ATEX**

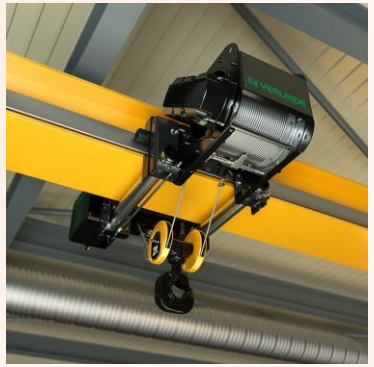

PUENTES GRÚA – POLIPASTOS – PLUMAS – CABRESTANTES – CARROS ABIERTOS – GANCHOS PESADORES – TRÓCOLAS

CERRAJERÍA Y
MANTENIMIENTO
INDUSTRIAL, S.L.

PRESENTACIÓN CORPORATIVA

FEM AEM
Asociación Española de Manutención

ASOCIADO

Nº 173/21 Certificado acreditativo de empresa asociada a FEM-AEM (Comité Nacional de FEM)

FEDERATION OF EUROPEAN MATERIALS HANDLING

La Asociación Española de Manutención (FEM-AEM) mediante el presente certificado acredita que la empresa

CERRAJERÍA Y MANTENIMIENTO INDUSTRIAL, S.L. (THOMAS - ESQUIVEL)

es miembro de la citada asociación de empresas desde 5 de Mayo de 2021, habiendo sido registrada con el nº 173 de socio.

Barcelona, 5 de mayo de 2021

El Presidente — José María de Simón

El Secretario Ejecutivo — Martí Colomina

MIEMBROS DE:

FEM AEM
Asociación Española de Manutención

PUENTES GRÚA – POLIPASTOS – PLUMAS – CABRESTANTES – CARROS ABIERTOS – GANCHOS PESADORES – TRÓCOLAS

CERRAJERÍA Y MANTENIMIENTO INDUSTRIAL, S.L.

PRESENTACIÓN CORPORATIVA

Instaladores certificados de líneas de vida

CERTIFICADO DE INSTALADOR
Y TÉCNICO AUTORIZADO

IGENA, S.A. certifica que la empresa :

CERRAJERIA Y MANTENIMIENTO INDUSTRIAL, S.L

con NIF B66083858, está acreditada para realizar la Instalación y Revisión de Lineas de Vida y anclajes de nuestra gama **IGENA SEGURIDAD.**

Válido hasta el 31 de diciembre 2023

IGENA, S.A.
Seguridad, Sistemas Anticaídas

Paul Van Erps

igena s.a.
Rafael Riera Prats, 61
Tel. 93 753 17 11 - Fax 93 753 31 59
08339 VILASSAR DE DALT - BARCELONA

igena s.a.

PUENTES GRÚA – POLIPASTOS – PLUMAS – CABRESTANTES – CARROS ABIERTOS – GANCHOS PESADORES – TRÓCOLAS

ALGUNAS REFERENCIAS

IBERDROLA GENERACIÓN, S.A.
ENDESA GENERACIÓN, S.A.
E.ON
GAS NATURAL FENOSA
CELSA (COMPAÑÍA ESPAÑOLA DE LAMINACIÓN, S.L.)
MECALUX, S.A.
TMB/FGC (FERROCARRILS DE LA GENERALITAT DE CATALUNYA)
GONVAUTO, S.A.
ALSTOM
ELECNOR, S.A.
HONDA, S.A.
SCHWARTZ HAUTMONT CONSTRUCCIONES METÁLICAS, S.A.

ESTAMPACIONES SABADELL
ASEA BROWN BOVERI
SIEMENS
CARBUROS METALICOS
DRAGADOS
ABELLÓ LINDE
SEAT
ACCIONA
TORRAS PAPEL
GOMA CAMPS
REPSOL
ROCA

CERRAJERIA Y MANTENIMIENTO INDUSTRIAL, S.L.

NIF: B62024872

C/ de Can Sellarés, 7-9-11

08740 Sant Andreu de la Barca (Barcelona)

Teléfono: 931 410 099

- E-mails:
contacto@cemain.es